



*ORGANIZA: Automóvil Club de Ibiza y Formentera*

# **REGLAMENTO PARTICULAR**

## **RFEDA – CAMPEONATO DE ESPAÑA DE MONTAÑA**

### **AUTOHEBDO**

AUTOMOVIL CLUB DE IBIZA Y FORMENTERA Avda. San Josep de Sa Talaia nº 18  
Eivissa Telf: 607.436.718 E-Mail: [vipcaribiza@gmail.com](mailto:vipcaribiza@gmail.com)

## PROGRAMA HORARIO

Fecha	Horario	Acto	Lugar
13-09-2023	20:00	Apertura de inscripciones Plataforma Digital Pódium	<a href="http://www.subidaisladeibiza.com">www.subidaisladeibiza.com</a>
Miércoles 04-10-2023	14:00	Cierre de inscripciones Plataforma Digital Pódium	<a href="http://www.subidaisladeibiza.com">www.subidaisladeibiza.com</a>
Viernes 06-10-2023	20:00	Publicación de la lista Oficial de Inscritos	Secretaría - <a href="http://www.subidaisladeibiza.com">www.subidaisladeibiza.com</a>
Lunes 09-10-2023	20:00	Publicación hora verificación cada Competidor	Secretaría - <a href="http://www.subidaisladeibiza.com">www.subidaisladeibiza.com</a>
10-10-2023	11:00	Presentación oficial de la Subida	Consell d'Eivissa
VIERNES 13-10- 2023	16:30 a 20:00	Entrega de documentación	Puerto de Ibiza
	16:45 a 20:30	Verificaciones Técnicas Previas	Puerto de Ibiza
	17:30	1ª Reunión de los Comisarios Deportivos	Oficina Permanente
	20:00	Publicación lista provisional vehículos autorizados	Tablón Avisos Web
	21:00	Fin Parque Cerrado de Exhibición Obligatorio	Puerto de Ibiza
SÁBADO 14-10-2023	09:30	Entrada en Parque de Asistencia (Ocupación de la carretera)	Carreteras PM-811 ( EI-321 )
	11:00	Verificación vehículos con anomalías	Box de asistencia
	11:30	Cierre de carretera al Tráfico	Carreteras PM-811 ( EI-321 )
	12:30	2ª Reunión de los Comisarios Deportivos	Oficina Permanente
	13:00	Inspección definitiva de Seguridad	Carreteras PM-811 ( EI-321 )
	13:00	Lista de Autorizados a tomar parte en Entrenos	Tablón de Avisos
	13:30-14:30	Entrenos Pilotos CEM AUTOHEBDO Prioritarios	Carreteras PM-811 ( EI-321 )
	14:45	Entrenos Oficiales 1 CEM AUTOHEBDO / 1ª Subida entrenos FAIB	Carreteras PM-811 ( EI-321 )
	A continuación	Entrenos Oficiales 2 CEM AUTOHEBDO / 2ª Subida entrenos FAIB	Carreteras PM-811 ( EI-321 )
	A continuación	Inicio Carrera 1 CEM AUTOHEBDO	Carreteras PM-811 ( EI-321 )
	A continuación	3ª Reunión de los Comisarios Deportivos	Oficina Permanente
	A continuación	Publicación Clasificaciones Oficiales Provisionales Carrera 1	Tablón de Avisos
23:00	Comunicado de Prensa	Página Web	
DOMINGO 15-10-2023	07:30	Cierre de carretera al Tráfico	Carreteras PM-811 ( EI-321 )
	08:30	Inspección definitiva de Seguridad	Carreteras PM-811 ( EI-321 )
	09:00	Inicio Entrenos Oficiales 3 / 3ª Subida entrenos FAIB	Carreteras PM-811 ( EI-321 )
	A continuación	Inicio Carrera 2 CEM AUTOHEBDO / 1ª Subida Carrera FAIB	Carreteras PM-811 ( EI-321 )
	A continuación	Inicio Carrera 3 CEM AUTOHEBDO / 2ª Subida Carrera FAIB	Carreteras PM-811 ( EI-321 )
	A continuación	Publicación Clasificación Oficial Provisional Carreras 2 y 3	Tablón Virtual de Avisos
	A continuación	Lugar destinado a verificaciones técnicas finales	A definir
	A continuación	Entrega de Trofeos	Pódium
	A continuación	4ª Reunión de los Comisarios Deportivos.	Oficina Permanente
	Tras entrega	Rueda de Prensa - Comunicado de Prensa	Sala de Prensa
	Tras verificaciones Técnicas	Publicación Clasificación Final Oficial Carreras 1, 2 y 3 Publicación Clasificación Final Oficial General Scratch	Tablón Virtual de Avisos
15:30	Rueda de Prensa - Comunicado de Prensa	Sala de Prensa	



## 1) ORGANIZACION

### 1.1 Definición:

El Automóvil Club de Ibiza y Formentera con el NIF: G-07637366 organiza la prueba puntuable para el Campeonato de España de Montaña y para el Campeonato de las Islas Baleares de Montaña XXXVIII SUBIDA ISLA DE IBIZA ( PUJADA SA CALA ), que se celebrará los días 13,14 y 15 de Octubre de 2023, con el Permiso de Organización expedido por la RFEDA en fecha 5 de octubre de 2023 y con número 23200/CEM.

### 1.2 Comité de Organización:

Presidente:	D. José Antonio Vázquez Gómez
Vicepresidente 1º :	D. José Escandell Torres
Vicepresidente 2º :	D. Juan Antonio Orvay Marí
Secretaria:	D <sup>a</sup> Edna Cilena Ortiz Kafury
Tesorero:	D. Manuel Ruiz de Adana Heredia
Vocal:	D. Juan José Urrea Cardona
Vocal:	D. Francisco José Verdugo

Domicilio del Comité de Organización:

Club: Automóvil Club de Ibiza y Formentera  
Dirección: Avda. San Josep de Sa Talaia Nº 18  
Localidad: Ibiza  
Teléfono: 607436718 Adana / 636114680 Vázquez  
E-mail: [info.acif@gmail.com](mailto:info.acif@gmail.com)  
Web: [www.subidaisladeibiza.com](http://www.subidaisladeibiza.com)

### 1.3. Tablón oficial de avisos

Página web del organizador. [www.subidaisladeibiza.com](http://www.subidaisladeibiza.com)

El Tablón Virtual será el único tablón oficial de avisos para la publicación de todos los documentos relativos a la carrera.

### 1.4. Secretaria permanente de la prueba

- Desde el día 13/10/2023, en horario de 09:00 a 21:00h, en oficina permanente.

Organizador: Automóvil Club de Ibiza y Formentera  
Dirección: Avda. San Josep de Sa Talaia Nº 18  
Localidad: Ibiza  
Teléfono: 607436718 Adana / 636114680 Vázquez  
E-mail: [info.acif@gmail.com](mailto:info.acif@gmail.com)  
Web: [www.subidaisladeibiza.com](http://www.subidaisladeibiza.com)

### 1.5. Oficina permanente de la prueba

-La Oficina Permanente de la prueba, en horario ajustado al Programa-Horario de la Subida, estará situada en:

Día 13/10/23:

Ubicación : Puerto de Ibiza hasta 14/10/23

Dirección: Avenida de Santa Eulalia, nº 17, 07800 Ibiza

A partir día 14/10/23:

Ubicación : Escuela de aprendizaje Cala San Vicente.

Dirección: Calle de Sant Vicent, 8, 07811 San Vicent de Sa Cala.

Teléfono: 607436718 Adana/636114680 Vázquez

Email: [info.acif@gmail.com](mailto:info.acif@gmail.com)

Web: [www.subidaisladeibiza.com](http://www.subidaisladeibiza.com)

Salvo evento en el Programa Horario, el **horario de atención de la Oficina Permanente** será el siguiente:

De 09:00 horas a 21:00 horas

**Los participantes deberán estar en contacto con la Secretaría Permanente y la web del Organizador con el fin de tener conocimiento de la publicación de eventuales Boletines de Información.**

## 2) REGLAMENTOS APLICABLES

Esta competición se disputará de acuerdo con lo dispuesto en el CDI y sus Anexos, los cuales serán de aplicación con carácter prioritario en todos los aspectos generales y en particular a los procedimientos de reclamaciones y apelaciones.

Además, serán de aplicación por orden de prelación los siguientes reglamentos:

- El Reglamento Deportivo del Campeonato de España de Montaña vigente.
- Las Prescripciones Comunes de los Campeonatos, Copas y Trofeos de España vigente.
- El Reglamento Técnico del Campeonato de España de Montaña vigente.
- El presente Reglamento Particular.

Para los participantes del Campeonato de las Islas Baleares, será de aplicación el reglamento Deportivo de montaña de la Federación Balear 2023.

**Toda contradicción de uno de estos documentos con alguno de los que le antecede hará prevalecer lo indicado en el de más alto rango.**

## 3) PUNTUABILIDAD

La prueba será puntuable para el Campeonato de España de Montaña, según lo establecido en el Artículo 1.1. del Reglamento Deportivo del CEM AUTOHEBDO. Además del CEM AUTOHEBDO, la prueba será puntuable para los siguientes Campeonatos, Copas y Trofeos:

- Campeonato de las Islas Baleares de Montaña.





## 4) OFICIALES DE LA COMPETICIÓN

### 4.1. Oficiales mínimos exigidos

#### COMISARIOS DEPORTIVOS:

PRESIDENTE	D. JOSÉ FERNANDO FERNÁNDEZ FERNÁNDEZ	Lic.CD-5047-ESP/EUS
	D. JOAN NADAL VILATA	Lic.CD-0134-ESP/MU
	D. JOSE ANTONIO VAZQUEZ GOMEZ	Lic CD-5223-ESP/IB

#### OBSERVADOR RFEDA:

D. PABLO ANDRÉS PÉREZ	Lic. DC-1551-ESP/CAT
-----------------------	----------------------

#### DELEGADO DE SEGURIDAD DE LA RFEDA:

D. PABLO ANDRÉS PÉREZ	Lic. DC-1551-ESP/CAT
-----------------------	----------------------

#### DELEGADO TÉCNICO DE LA RFEDA:

D. RAMON RAMIREZ TORRES	Lic. JOC-3138-ESP/CV
ADJUNTO U.T.M D. JULIO CASTREJON PALAO	Lic. JOC-0806-ESP/M

#### DIRECTOR DE CARRERA:

D.JUAN CANOVAS MARTINEZ	Lic. DC-4079-ESP/MU
-------------------------	---------------------

#### DIRECTORES ADJUNTOS:

D. MANUEL RUIZ DE ADANA	Lic. DC-3583-ESP/IB
D. ALDADINO MARTINEZ GARCIA	Lic. DC-1607-ESP/AS

#### SECRETARIA DE LA PRUEBA:

SECRETARIA D <sup>a</sup> . EDNA CILENA ORTIZ KAFURY	Lic. SC-4835-ESP/IB
--	---------------------

#### SECRETARIO DEL COLEGIO CC DD:

SECRETARIA D <sup>a</sup> MARIA ALTAGRACIA RAMOS LÓPEZ	Lic. SC-5059-ESP/EUS
--	----------------------

#### JEFE SERVICIOS MÉDICOS:

Dr. ELENA KLUSOVA NOGUINA	Pendiente
---------------------------	-----------

#### RESPONSABLES DE LA SEGURIDAD:

RESPONSABLE D <sup>a</sup> . SILVIA FERNANDEZ ROJO	Lic.DC-5091-ESP/IB
ADJUNTO D. ANTONIO GRAU MATAS	Lic. DC-0747-ESP/IB

#### JUEZ DE SALIDA:

D. JOSE AUSIO CAÑAMERAS	Lic. JDA.-0908-ESP./IB
-------------------------	------------------------

#### COMISARIOS TÉCNICOS:

JEFE D. JOSEP MECIOR CIFRE SEGUI	Lic. JOC/I-0053-ESP
----------------------------------	---------------------

#### COMISARIOS TÉCNICOS:

D. ANTONIO PALAU CERÓN	Lic. OC-0684-ESP/IB
D. JOSÉ MANUEL RIVEIRO	Lic. OC-0910-ESP/IB
D <sup>a</sup> . MARIANNE AYELEN FRAGOSO	Lic. OC-4445-ESP/IB
D. ZACARIAS CALZADO CABRERA	Lic. OC-1781-ESP/IB
D. FCO. JAVIER RODRÍGUEZ SÁNCHEZ	Lic. OC-2763-ESP/IB
D.JOSE JUAQUIN FERNANDEZ	Lic. OC-5161-ESP/IB
D.ANTONIO BRAVO FERNANDEZ	Lic. OC-3765-ESP/CV



**CRONOMETRAJE:**

JEFE	D. JUAN JOSE LLANOS GUTIERREZ	Lic. JOB-3911-ESP/C
ADJUNTO	D <sup>a</sup> . SANDRA BUATE GARCIA	Lic. OB-3910-ESP/C
	D <sup>a</sup> . GERTRUDIS PERELLÓ BISELLASH	Lic. OB-0534-ESP/IB
	D <sup>a</sup> JUANA M <sup>a</sup> SALOM CLADERA	Lic. OB-0681-ESP/IB
	D <sup>a</sup> . MARGARITA TERRASA SALOM	Lic. OB-0675-ESP/IB
	D. IÑIGO AGUERRISAROBÉ	Lic. OC-5710-ESP/EUS
	D. IOSU ALDASORO	Lic. OC-5718-ESP/EUS
	D. UNAI BERMÚDEZ	Lic. OC-5719-ESP/EUS

**RELACIONES CON LOS CONCURSANTES:**

D. JUAN FCO. CANOVAS PACO	Lic. ORC-7693-ESP/MU
---------------------------	----------------------

**RESPONSABLES DE COCHE R:**

RESPONSABLE	D. JUAN TORRES ALOMAR	Lic. JDA-0536-ESP/IB
ADJUNTO	D. GASPAR LLANO ARNAU	Lic. OB-0678-ESP/IB

**RESPONSABLE DE PARQUES CERRADO Y TRABAJO:**

D. JUAN JOSÉ URREA CARDONDA	Lic. DC-5089-ESP/IB
-----------------------------	---------------------

**RESPONSABLE TRANSMISIONES:**

D. RICARDO MARTORELL ZAMMIT	Lic. JDA-0748-ESP/IB
-----------------------------	----------------------

**COMISARIOS DE RUTA:**

D. JOSE LUIS RUS OREA	Lic. OD-0868-ESP/IB
D. MARCO MARTORELL MATEOS	Lic. OD-2325-ESP/IB
D. ANDRES RODRIGUEZ GALINDO	Lic. OD-0866-ESP/IB
D. ANTONIO ATIENZA RUIZ	Lic. OD-0884-ESP/IB
D. PEDRO JAVIER ROSSELLO OGALLAR	Lic. OD-0869-ESP/IB
D. JOAN ALBERT SUREDA GOMEZ	Lic. OD-0892-ESP/IB
D. GONZALO PINO LOPEZ	Lic. OD-6659-ESP/IB
D. BERNARDO SERRANO ARTIGUES	Lic. OD-1116-ESP/IB
D. ADRIAN COUSILLAS BONO	Lic. OD-7361-ESP/IB
D. ANTONIO GONZALEZ GARCIA	Lic. OD-1152-ESP/IB
D. JUAN PERELLO MOYA	Lic. OD-1215-ESP/IB
D <sup>a</sup> LAURA PINO SALAMANCA	Lic. OD-0883-ESP/IB
D. VICENTE MARTORELL BUÑOLA	Lic. OD-2825-ESP/IB
D. FELIPE CABRERA COLOM	Lic. OD-0922-ESP/IB
D. BEATRIZ RUIZ CUENCA	Lic. OD-1193-ESP/IB
D <sup>a</sup> NURIA BORRAS MOTA	Lic. OD-0885-ESP/IB
D <sup>a</sup> RAQUEL SASTRE MARCH	Lic. OD-0879-ESP/IB
D. ROBERTO HERNANDEZ MAYANS	Lic. OD-0952-ESP/IB

**TRIPULACIÓN COCHE "0"**

D. FCO. JESUS BARRERA HORMIGO	Lic. Pendiente
-------------------------------	----------------

**TRIPULACIÓN COCHE "00"**

D. IVAN TUR MARI	Lic. Pendiente
------------------	----------------

**AUXILIARES COMISARIOS DE RUTA:**

D. ROBERTO SALGADO RIELO	Lic. Pendiente
D. KEVIN DANIEL PEÑA COUSILLAS	Lic. Pendiente

D. JOAN BENNASAR TORRES  
D. JORGE VICENTE MONSERRAT ESTARELLAS  
D. JOSEFA TUR TUR  
D. BEGOÑA DE LAS CUEVAS GONZÁLEZ  
D. MANUEL DIAZ SAFRA  
D. ANTONIO SAUL MOREIRA

Lic. Pendiente  
Lic. Pendiente  
Lic. Pendiente  
Lic. Pendiente  
Lic. Pendiente  
Lic. Pendiente

AUXILIARES DE PARQUE:

D. FRANCISCO FERRER TUR  
D. FRANCISCO URREA CARDONA  
D. RAUL CORONADO CARDONA  
D<sup>a</sup> CYNTIA DOMINGUEZ ROMERO

Lic. Pendiente  
Lic. Pendiente  
Lic. Pendiente  
Lic. Pendiente

**De acuerdo con lo establecido en las PCCCTCE, deberán relacionarse en este artículo o por medio de Anexo/Complemento, TODOS los oficiales que actúen en la competición, indicando la función a desarrollar y su número de licencia.**

**4.2. Identificación de los principales oficiales de la competición y otros**



**RELACIÓN CONCURSANTES**

**+34 692 32 39 70**

**JUAN FCO. CANOVAS PACO**

### 4.3. Colores de los petos de los distintos oficiales:

- Oficial de salida:	Peto rojo
- Cronometrador:	Peto naranja
- Comisarios Técnicos	Peto azul
- Comisarios de Bandera y Seguridad	Peto amarillo
- Relación con Concursantes	Peto azul con franjas amarillas

### 4.4 Relaciones con los participantes: Plan de trabajo

A la apertura de la Secretaría, se publicará en el Tablón Oficial de Avisos el Plan de Trabajo de los Oficiales encargados de las Relaciones con los Participantes.

Estos oficiales estarán presentes como mínimo en:

- Verificaciones
- Secretaría permanente
- Salidas de la Subida
- Parques de Asistencia
- Llegada de la Subida

El planing, teléfono y los horarios se facilitarán a todos los participantes en el Tablón Oficial de Avisos mediante complemento ([www.subidaisladeibiza.com](http://www.subidaisladeibiza.com))

## 5) DESCRIPCIÓN DE LA COMPETICIÓN





La Subida se celebra en la carretera

- 5.1 Distancia total del recorrido: 4.000mt
- 5.2 Salida: P.K. 6.400 de la Ctra PM-811
- 5.3 Llegada: P.K. 2.400 de la Ctra PM-811
- 5.4 Desnivel: 311mt
- 5.5 Pendiente media %: 4.90%

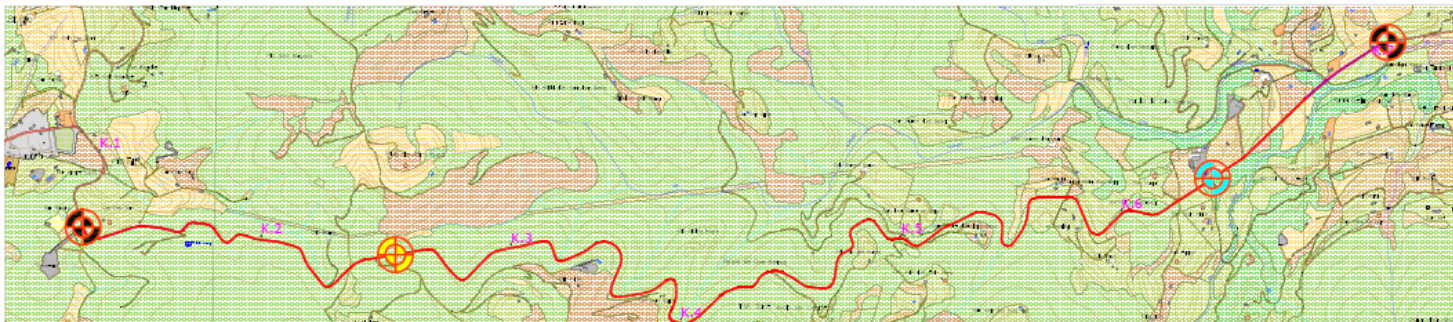
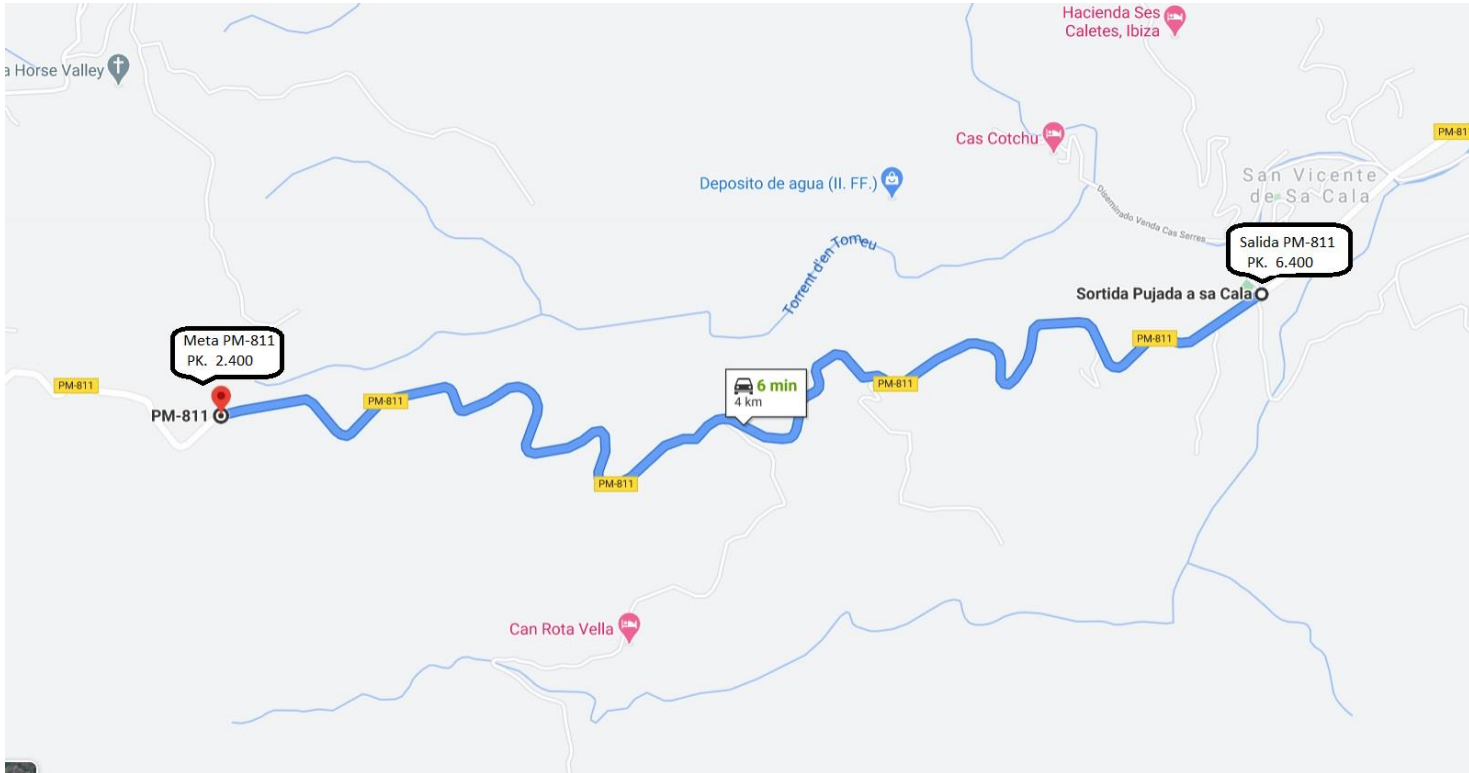

## RECORRIDO



<p><b>CIERRE CARRETERA PM-S11</b>                  PK 1,300                  coordenadas U.T.M                  X : 371615 Y :4326149</p> 	<p><b>META</b>                  PK 2,400                  coordenadas U.T.M                  X : 372649 Y :4326058</p> 	<p><b>SALIDA</b>                  PK 6,400                  coordenadas U.T.M                  X : 375353 Y :4326311</p> 	<p><b>CIERRE CARRETERA PM-S11</b>                  PK 7,100                  coordenadas U.T.M                  X : 375933 Y :4326761</p> 
---	--	--	---



AJUNTAMENT DE SANT JOAN DE LABRITJA

Ports de Balears

Autoritat Portuària de Balears

Eivissa



Formentera





Ports de Balears

Autolít Portuària de Balears

FOTO DE SALIDA



FOTO DE LLEGADA





### 5.1) DESCRIPCIÓN DE OTROS RECORRIDOS DE LA PRUEBA

- Recorrido de la Ceremonia de Salida: Desde el parque de exposición a Ctra.PM-811 PK 7,000
- Recorrido desde el Parque de Verificación al Parque Cerrado: Indicado ínsito, seguir indicaciones.
- Recorrido del Parque de Trabajo a la Salida: Ctra. PM-811, seguir indicaciones.

## 6) VEHÍCULOS ADMITIDOS Y MODIFICACIONES PERMITIDAS

Están admitidos a participar y puntuar en la Competición los vehículos descritos en el Anexo 4 del Reglamento Deportivo del CEM AUTOHEBDO 2023 . Sus cilindradas y las modificaciones permitidas se detallan en el citado Anexo 4.

## 7) SOLICITUD DE INSCRIPCIÓN – INSCRIPCIONES

### 7.1 Fecha y horario límite de la solicitud de inscripción.

La fecha y hora límite de recepción de las inscripciones será el Miércoles anterior a la semana de la prueba, 04/10/2023 a las 14:00h.

La única solicitud de inscripción válida será la realizada a través de la aplicación web habilitada por la RFEDA

**7.2** El número máximo de inscritos se fija en 70 vehículos. En caso de sobrepasarse esta cifra, la selección se efectuará de acuerdo con el Artº 8.7 del Reglamento Deportivo del CEM AUTOHEBDO vigente.

**7.3** El Comité organizador se reserva el derecho de rehusar una inscripción de acuerdo con lo establecido en el artículo 3.14. del C.D.I.

## 8) DERECHOS DE INSCRIPCIÓN

**8.1.** Los derechos de inscripción se fijan en **320 euros**, aceptando la publicidad oficial de la carrera. En caso contrario será el doble 640 euros.

Otros derechos:

Piloto Prioritario (RFEDA)	<b>500 €</b>
Placas de asistencia adicionales (Organizador)	<b>100 €</b>
Licencia internacional para una prueba (RFEDA)	<b>100 €</b>

**8.2.** El pago de los derechos de inscripción debe de ser realizado **únicamente a través de la plataforma digital oficial de la RFEDA** en la web oficial de la carrera y de la RFEDA.

**8.3.** La solicitud de inscripción no será aceptada si no va acompañada de:

1. Los derechos de inscripción.
2. Deberá estar debidamente cumplimentada en todos sus apartados.
3. La Ficha de Homologación FIA, para los vehículos que corresponda.
4. El número del Performance Factor FIA y su identificación (PF-ID), para los Turismos de la Categoría 1
5. Pre-pasaporte o Pasaporte Técnico de la RFEDA (según corresponda).

**8.4.** Los derechos de inscripción serán totalmente reembolsados:

1. A los solicitantes cuya inscripción haya sido rechazada.
2. En caso de que el Competición no se celebrara.
3. El Organizador podrá reembolsar hasta un **50%** de los derechos de inscripción a los Competidores que, por razones de fuerza mayor debidamente verificadas, no pudieran presentarse a la Competición.

### 8.5. PILOTOS PRIORITARIOS

Cualquier piloto inscrito puede ser Prioritario, tanto si participa habitualmente en el Campeonato Nacional (CEM AUTOHEBDO) como si lo hace en el Campeonato Autonómico, pero siempre previa aceptación de la RFEDA, si se cumple alguno de los criterios establecidos en el Art. 8.11.3 del RD del CEM AUTOHEBDO.

Los Pilotos Prioritarios serán los primeros en tomar la salida en cada manga y descenderán al parque de asistencia. En la última manga de cada jornada, también serán los primeros en tomar la salida, pero no descenderán.

Asimismo, la organización establecerá un **tiempo extra de entrenamientos** (al menos una manga) **solo para pilotos prioritarios** que se realizarán antes de la 1ª manga de entrenos oficiales del sábado.

Para poder ser nombrado piloto prioritario es necesario abonar el importe de 500 € a la RFEDA



## 9) PUBLICIDAD

Será de aplicación lo establecido en el artículo 5 del Anexo 5 del CEM AUTOHEBDO

Los participantes que acepten la publicidad propuesta por el Organizador deberán reservar los espacios descritos a continuación:

TURISMOS:

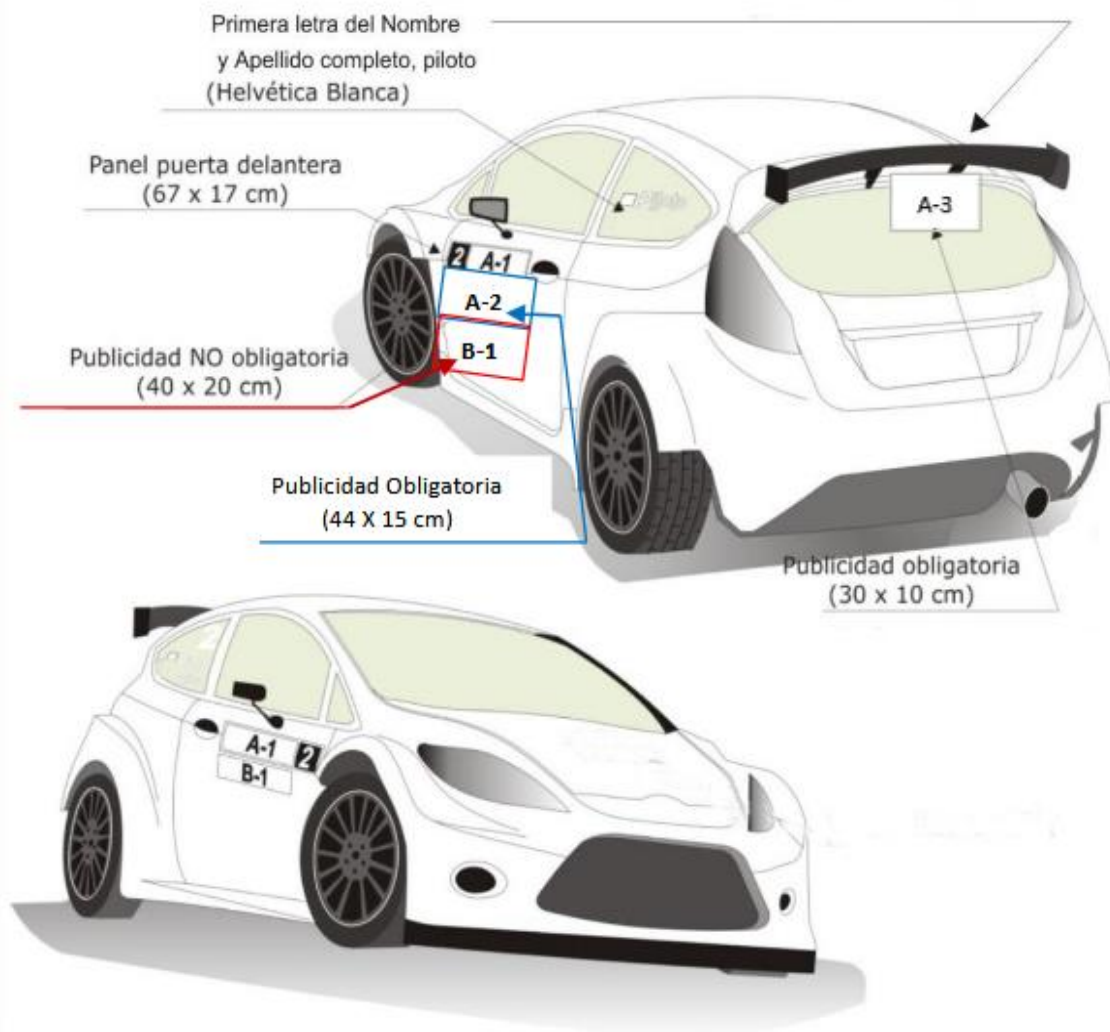

MONOPLAZAS:

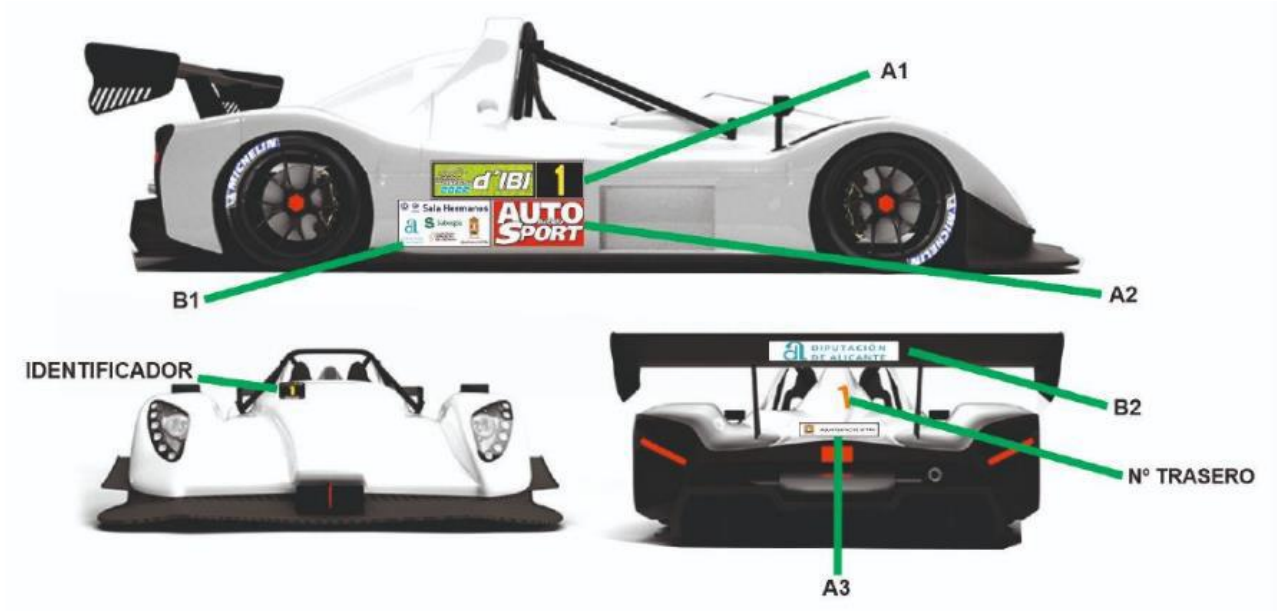

\* El número de Competición deberá ir siempre en la parte delantera de la zona donde se coloque el panel (puerta o lateral del vehículo).

Publicidad OBLIGATORIA del organizador:

- Junto al número de competición.
- Panel A2 en cada puerta.
- Panel A3 en cristal trasero

Describir la Publicidad FACULTATIVA:

- A
- B.
- C

La publicidad propuesta por el Organizador se especificará mediante un complemento.

#### IDENTIFICACIÓN DEL VEHÍCULO

Además de los paneles en las puertas se pondrá un número de competición en cristal trasero:

En la parte superior izquierda de dicho cristal deberá colocarse el número de competición (14 cm color naranja) facilitado por el organizador.

## 10) PENALIZACIONES

Las Penalizaciones son las descritas en el Anexo 1 del Reglamento Deportivo del CEM AUTOHEBDO vigente.

## 11) TROFEOS

La entrega de Trofeos se realizará en el Pódium, sito a determinar, de acuerdo con lo estipulado en los artículos 12, 13 y 14 del Anexo 5 del Reglamento Deportivo del Campeonato de España de Montaña.

## 12) TROFEOS EN CADA PRUEBA

Se celebrará una sola entrega de trofeos por Prueba, para la que, se confeccionará una clasificación general final obtenida de la suma los tiempos de las dos mejores competiciones del fin de semana.

Se entregarán los siguientes trofeos por este orden:

- 1º, 2º y 3º clasificados de la General Scratch (todos los vehículos admitidos en el Campeonato).
- 1º, 2º y 3º del Campeonato de España de la Categoría 1 (Turismos de la Clase 1 a la Clase 6).
- 1º, 2º y 3º del Campeonato de España de la Categoría 2 (Monoplazas Clases 7 y 8)
- 1º, 2º y 3º del Campeonato de España de la Categoría 3 (Vehículos de Clase 9 y 10 )
- Vencedor de la Clase 1
- Vencedor de la Clase 2
- Vencedor de la Clase 3
- Vencedor de la Clase 4
- Vencedor de la Clase 5
- Vencedor de la Clase 6
- Vencedor de la Clase 7
- Vencedor de la Clase 8
- Vencedor de la Clase 9
- Vencedor de la Clase 10
- Vencedor de la Copa de España Femenina de pilotos de Montaña.
- 1º, 2º y 3º de la Copa de España de pilotos Turismos Junior de Montaña.
- 1º, 2º y 3º de la Copa de España de pilotos CM Junior de Montaña.

La asistencia a la ceremonia de Pódium es obligatoria a todos los pilotos que hayan obtenido trofeo. Por cuestión de imagen, los pilotos que deban subir a pódium a recoger un trofeo deben utilizar la ropa de competición para dicha ceremonia. En caso de no asistencia al Pódium, el piloto perderá su trofeo

## 13) SEGURIDAD



Se recuerda a todos los participantes la importancia de conocer perfectamente lo establecido en el **Anexo 3** del Reglamento Deportivo del CEM AUTOHEBDO

#### 14) CÓDIGO MEDIO AMBIENTAL

Se recomienda encarecidamente el respeto a las reglas y recomendaciones prescritas en el Código Medio Ambiental de la Real Federación Española de Automovilismo con el fin de mejorar las relaciones entre el automovilismo deportivo y el medio ambiente.

Especialmente deben ser tenidas en cuentas las recomendaciones recogidas en el punto 1.9 del citado Código Medioambiental.

El Comité Organizador  
Ibiza, 05 de Agosto de 2023



**Diligencia, para hacer constar, que este Reglamento consta de 17 páginas, numeradas de la 1 a la 17 Este Reglamento, ha sido aprobado, a efectos deportivos, el día**

**Le corresponde el nº 23200/CEM de Permiso de Organización para el 13, 14 y 15 de Octubre de 2023**

